Профориентационный выпуск

ВЕСТИ

Мичуринского государственного аграрного университета

Издается с июня 1999 г. № 4 (187), декабрь 2023 г. Возрастная категория 12+

На фото: слушатели Всероссийского образовательного проекта «Школа фермера» на выездном занятии в КФХ «Передерий».

Тема номера

ДОБРО ПОЖАЛОВАТЬ В МИЧУРИНСКИЙ ГАУ!

Дорогие абитуриенты! Приглашаем вас поступить в первый в России вуз агросоциальной направленности — университет с почти вековой историей успешных карьер выпускников, выдающихся преподавателей, передовых научных разработок, достижений и бизнес-проектов.

Основателем Мичуринского ГАУ был всемирно известный селекционер И.В. Мичурин. Его идеи и сегодня получают развитие в научном сообществе университета, России, мира.

Вуз наукограда — крупный и развитой образовательный, научно-исследовательский и инновационный центр Тамбовской области, учредителем которого выступает Минобрнауки России.

Качество обучения в Мичуринском ГАУ подтверждено высокими местами в рейтингах 2023 г. Он входит во 2-ю лигу российских вузов по результатам Национального агрегированного рейтинга, занимает 30-е место среди вузов ЦФО в локальном рейтинге аналитического рейтингового агентства RAEX.

У нас работают доктора и кандидаты наук, которых приглашают для проведения лекций и практических занятий, государственной аттестации в другие вузы и которые выступают экспертами и рецензентами журналов, входящих в перечень ВАК. Преподаватели — оппоненты кандидатских и докторских диссертаций, постоянные участники всероссийских и международных научных конференций и форумов, организаторы различных мероприятий.

Наши педагоги поддерживают тесную связь с представителями производства, выезжают с обучающими семинарами в хозяйства, проводят мастер-классы для работников предприятий. Под их руководством наши студенты не раз становились победителями и призерами творческих и научных конкурсов разного уровня.

Коллектив университета делится опытом с образовательными организациями Новоайдарского района, участвует в реализации гуманитарного проекта Тамбовской области «тЕРритория дружбы».

Тематика исследований учебного заведения разнопланова. В вузе функционирует 12 научных школ по 9 отраслям наук по 62 комплексным темам. Молодые ученые успешно занимаются исследованиями в области биотехнологии, биофотоники, цифровой экономики, робототехники, педагогики, психологии, ветеринарии и др.

Студенческие проекты осуществляются совместно с ведущими российскими организациями и сообществами.

Университет реализует траекторию непрерывного образования: от подготовки кадров среднего звена до научных и научно-педагогических кадров в образовательных организациях высшего образования, а также проводит занятия по программам дополнительного образования.

У каждой образовательной программы есть авторитетные партнеры, дополняющие учебный процесс интересными мастер-классами, возможностью прохождения практик.

Мичуринский ГАУ стал базовой площадкой федерального образовательного проекта Россельхозбанка «Школа фермера», в рамках которого слушатели проходят практическое обучение на ведущих предприятиях региона. Теоретические занятия ведут преподаватели университета.

Наши выпускники — это будущее агропрома России! Это высококвалифицированные специалисты, способные работать на передовых производственных линиях, сочетая исследовательскую, проектную и предпринимательскую деятельности.

Несомненно, такой мощный потенциал Мичуринского ГАУ помогает студентам получать качественное образование. Каждый учебный год они приближаются к цели — обрести свое место в жизни и стать достойными гражданинами России!

Редакция газеты.
Фото Ирины Верзилиной.

Одной строкой

МЕРОПРИЯТИЕ

В Мичуринском ГАУ проходят Дни открытых дверей для старшеклассников школ Тамбовской, Липецкой и Рязанской областей. Для гостей организуется презентация достижений институтов. Школьники знакомятся с руководством и коллективом университета, правилами приема в учебное заведение. Для встречи с ними готовится информационно-развлекательная программа, позволяющая продемонстрировать творческие достижения воспитанников центра культуры и досуга.

ПРОФПРОБЫ

В рамках элективного курса «Профессии в деталях» для обучающихся 9-х классов в университете проходят ежегодные профессиональные пробы. Школьникам предлагается комплекс теоретических и практических занятий, моделирующих основные характеристики предмета, что позволяет учащимся в процессе подготовки и прохождения профессиональной пробы «примерить на себя» ту или иную профессию и оценить собственные возможности для ее освоения.

ОЛИМПИАДА

Олимпиада им. И.В. Мичурина проводится по 11 предметам (русский язык, математика, история, обществознание, литература, биология, английский язык и др.). Принять участие в ней могут обучающиеся 9-11-х классов школ Тамбовской, Липецкой и Рязанской областей, зарегистрировавшись на сайте университета и пройдя по ссылке http://attest.mgau.ru/login/signup.php. Победители и призеры соревнования имеют преимущества при поступлении, что закреплено на законодательном уровне.

ЛЕКТОРИЙ

В рамках сетевого взаимодействия со школами Тамбовской, Липецкой, Рязанской областей Мичуринский ГАУ проводит цикл онлайн-лекций для старшеклассников образовательных организаций. Тематика занятий подготовлена преподавателями университета по физико-математическому, химико-биологическому, агротехнологическому, социально-экономическому, социально-гуманитарному направлениям. Занятия проходят еженедельно до мая.

По материалам отдела по связям с общественностью.

Точка зрения

ОБРАЗОВАНИЕ

Мнением о том, в чем состоит главная задача вуза, обучения, поделились руководители Минобрнауки России, Мичуринского ГАУ.

Один из классиков мировой системы высшего образования сказал, что задача университета — поднять студента на уровень идей своего времени, то есть дать представление обо всех лучших идеях, которые наработало человечество во всех основных областях — культуре, искусстве, управлении. Вот именно этим университет и занимается.

Валерий Николаевич ФАЛЬКОВ,
Министр науки и высшего образования Российской Федерации.
https://minobrnauki.gov.ru/press-center/news/main/69206/
Фото https://minobrnauki.gov.ru

Дорогие абитуриенты!

Вы сделаете правильный выбор, поступив в Мичуринский государственный аграрный университет, — вуз, который предоставляет отличную возможность получения качественного высшего образования и дальнейшего трудоустройства по выбранному профилю деятельности. Уверен, полученные знания и практические умения в нем помогут вам построить успешную карьеру и внести свой вклад в будущее нашей страны. Пусть образовательный трек, который для вас начнется в стенах нашего учебного заведения, будет интересным и плодотворным, принесет много новых знаний, умений, открытий и достижений!

Сергей Александрович ЖИДКОВ,
и.о. ректора Мичуринского ГАУ.
Фото Ирины Верзилиной.

Дорогие абитуриенты!

От вашего ответственного отношения к учебе, выбора жизненного пути зависят будущая безопасность нашей страны, профессиональные успехи и достойное служение России. Только одно образование, без нравственной оценки и осмысления, не способно принести пользу обществу.

Поступление в Мичуринский ГАУ — это важный шаг к получению профессии, становлению вас как будущих специалистов, как граждан Отечества! В Мичуринском ГАУ вы не только приобретете гражданскую специальность в соответствии с государственными образовательными стандартами среднего профессионального или высшего образования, но и получите хорошее гражданско-патриотическое воспитание.

Николай Евгеньевич РОГОЖКИН,
генерал армии, председатель Попечительского совета Мичуринского ГАУ.
Фото из архива вуза.

Цифра номера

более 60000

человек окончили Мичуринский ГАУ за годы его существования.

1472

бюджетных места было выделено для приема на первый курс в 2023/24 учебном году на обучение по всем образовательным программам и формам обучения.

4400

заявлений было подано на бюджетные места на первый курс в 2023/24 учебном году по всем образовательным программам и формам обучения.

mgau.ru

Мнение

СПАСИБО ВУЗУ

Выпускники университета прислали в редакцию газеты «Вести Мичуринского государственного аграрного университета» слова благодарности учебному заведению.

Выражаю благодарность Мичуринскому ГАУ за возможность реализовать потенциал в профессиональной деятельности. Спасибо педагогам за то, что не только передали нам знания, но и вдохновили на познание мира. За те силы, которые вкладывали в свои занятия, за развитие наших умственных способностей, воспитание любви к науке и исследованиям.

В студенческие годы мы старались поддерживать друг друга, понять себя, окружающих и благодаря этому сами становились взрослее и мудрее. Сейчас, оглядываясь на все пережитое нами вместе, хочется пожелать всем не терять мотивации в получении знаний, упорства, целеустремленности, веры в себя и свои возможности.

Абитуриентам хотелось бы пожелать быть уверенными в своих силах и выборе будущей профессии, прислушиваться к своим желаниям, чтобы сделать правильный выбор.

Татьяна ПРОТАСОВА, начальник смены ООО «Маслозавод «Дружба», выпускница Института фундаментальных и прикладных агробиотехнологий им. И.В. Мичурина (ранее Плодоовощного института им. И.В. Мичурина).

Трудоустроился системным администратором благодаря полученной специальности в центре-колледже прикладных квалификаций.

Спросите: «Почему спасибо вузу за это?» Ответ прост. С детства мечтал профессионально разбираться в технической части приборов, информационных технологиях. Мне нравилось узнавать новое в IT-сфере. Будучи школьником, не сомневался, куда пойду учиться — в колледж на специальность «Компьютерные сети». С отличием окончив вуз, стал востребованным специалистом. Могу дальше развиваться в этой области. Моя мечта сбылась.

Спасибо вузу и за возможность побывать на море.

Отдельные слова признательности педагогу Ирине Ивановне Ващук. Проект, созданный мной под ее руководством, занял призовое место в научном конкурсе.

Данила ВАВКИН, системный администратор ТОГБПОУ «Мичуринский агросоциальный колледж», выпускник центра-колледжа прикладных квалификаций.

Мичуринский ГАУ помог мне в жизни, предоставив качественное образование в области экономики и финансов. Я получила не только теоретические знания, но и практические навыки, поэтому смогла успешно устроиться на работу в АО «Альфа-Банк». Университет также предоставил мне возможность прохождения стажировок в различных финансовых учреждениях, что сильно повлияло на мое профессиональное развитие. Благодаря Мичуринскому ГАУ смогла осуществить свою мечту о карьере по направлению подготовки «Финансы и кредит».

Если студент заинтересован в возможности создать карьеру в финансовой сфере, то преподаватели вуза помогут ему достичь этой цели.

Варвара ЛАМОНОВА, менеджер АО «Альфа-Банк», выпускница института экономики и управления.

Университет — это часть моего жизненного пути, когда происходило осмысление методов научных исследований и достижений человечества.

Хочется сказать спасибо коллективу Мичуринского ГАУ за переданные знания, которые помогли мне и каждому его выпускнику стать не просто людьми с профессиональными качествами, но и познать мир глубже, научиться анализировать информацию и давать свою оценку происходящим событиям. Благодарю каждого преподавателя за способность делиться колоссальным опытом с молодым поколением, которое нуждается в овладении передовыми знаниями и навыками для развития современных инженерных технологий.

Роман ДВОРЕЦКОВ, начальник службы эксплуатации МУП «Тамбовгортранс», выпускник инженерного института.

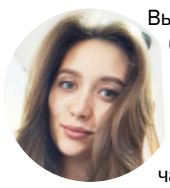

Выражаю глубокую признательность коллективу университета за высочайший профессиональный уровень, неравнодушное отношение к студентам, качество лекций. Отдельно хочу поблагодарить Наталию Владимировну Черникову, Петра Андреевича Гончарова за интересные лекции и полученные знания.

Анастасия РОМАНЦОВА, педагог-организатор МАОУ СОШ № 36 (Тамбов), выпускница социально-педагогического института.

Спасибо университету за создание условий для всестороннего развития студентов, за организацию разноплановых мероприятий, знания, которые останутся с нами навсегда, понимание и отзывчивость педагогов. Благодаря опыту и профессионализму профессорско-преподавательского состава АПК получает высококвалифицированных специалистов, динамично развивается.

Татьяна ИГНАТОВА, кондитер ООО «Кондитерская», выпускница Тамбовского филиала.

Трудоустройство

СТАРТ КАРЬЕРЫ

Ежегодно Мичуринский ГАУ оканчивает более 1500 специалистов по разным направлениям подготовки, которые востребованы на рынке труда.

По данным рейтинговой оценки вузов в 2022/23 учебном году, проводимой крупнейшей международной компанией интернет-рекрутмента HeadHunter, Мичуринский ГАУ входит в ТОП ведущих вузов России по уровню трудоустройства выпускников.

Наши выпускники работают в различных отраслях экономики в научных и образовательных учреждениях, в компаниях: ГК «Русагро», ГК «Черкизово», «Газпром», «Агрофермент», АО Фирма «Август» и др.

На фото: 1 — Институт фундаментальных и прикладных агробиотехнологий им. И.В. Мичурина (ранее Плодоовощной институт им. И.В. Мичурина); 2 — инженерный институт; 3 — социально-педагогический институт; 4 — институт экономики и управления; 5 — средний показатель по вузу.

В университете приобретают не только профессиональные навыки, но и умения коммуникации, то есть то, что помогает человеку реализовать свой потенциал в любом трудовом коллективе, способствует успешному выстраиванию карьеры.

Одно из знаковых вузовских событий для первокурсников — Неделя карьеры. В рамках мероприятия новоиспеченные студенты знакомятся с современным состоянием АПК. Расширяют знания обучающихся о повседневной жизни работников хозяйств, образовательных учреждений регулярные встречи с представителями компаний «ЭкоНива», «Агроинвест», «Тамбовская индейка», «Октябрьское», «Август», «Сингента», СберБанк России, «Ростелеком», «Мичуринский локомотиворемонтный завод «Милорем», Мичуринский завод «Прогресс», школ города.

Мичуринский ГАУ и сам становится работодателем для своих аспирантов. В пример можно привести ассистентов вуза Станислава Чиркина и Юлию Аксеновскую, которые успешно совмещают учебу и работу.

Отдел профориентации и трудоустройства.

На заметку

ТОП-6 ЛАЙФХАКОВ ДЛЯ АБИТУРИЕНТОВ

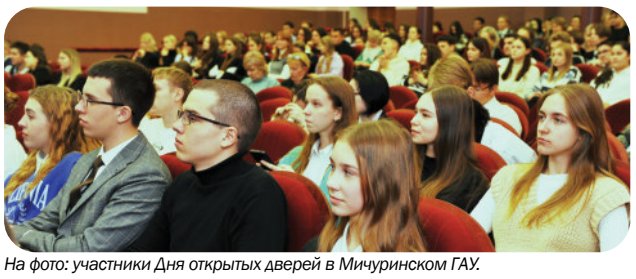

На фото: участники Дня открытых дверей в Мичуринском ГАУ.

1. Оценки и ЕГЭ.

Уважаемые абитуриенты, постарайтесь получить высокие оценки в аттестате и отличные баллы на ЕГЭ. Хорошие результаты являются ключом к поступлению в наш университет.

2. Подготовка к ЕГЭ.

Серьезно подготовьтесь к экзаменам, используя учебники, онлайн-ресурсы и курсы подготовки к ЕГЭ. Это поможет уверенно все сдать.

3. Участие в олимпиадах и конкурсах.

Участие в предметных олимпиадах, конкурсах и научных проектах может значительно усилить ваше портфолио и привлечь внимание при поступлении.

4. Дополнительные курсы и сертификаты.

Посещение дополнительных образовательных курсов и получение сертификатов в интересующих вас областях положительно скажется на вашем рейтинге при поступлении.

5. Сдача внутривузовских экзаменов.

Если у вас есть возможность, подготовьтесь и сдайте внутривузовские экзамены, которые могут дополнительно увеличить ваши шансы на поступление.

6. Участие в социальных проектах.

Участие в благотворительных или социальных проектах может быть заслугой при поступлении. Это покажет вашу вовлеченность в общественную деятельность, активную жизненную позицию.

Абитуриентам стоит знать: шансы пройти на бюджет не так уж малы и каждый балл может быть решающим. Поэтому не пренебрегайте любой возможностью заработать пусть даже один балл, поверьте, оно того стоит!

Совет студенческого самоуправления.
Фото Ирины Верзилиной.

Актуально

ПРИЕМНАЯ КОМИССИЯ ИНФОРМИРУЕТ

Особенности приема на первый курс в Мичуринский ГАУ в 2024 году.

ДАТЫ ПУБЛИКАЦИИ ИНФОРМАЦИИ НА САЙТЕ УНИВЕРСИТЕТА

В 2024 году Мичуринский ГАУ опубликует информацию о порядке приема в учебное заведение в следующие даты:

- не позднее 20 января — изменения в правила приема в университет с информацией о количестве бюджетных мест (без детализации по квотам);
- не позднее 10 апреля — информацию о количестве бюджетных мест в рамках целевой, особой и отдельной квот.
- не позднее 1 июня — информацию о количестве мест в общежитиях и расписание вступительных испытаний;
- не позднее чем за 5 месяцев до зачисления на платные места — количество платных мест.

ДОПОЛНИТЕЛЬНЫЕ БАЛЛЫ К ЕГЭ ЗА ИНДИВИДУАЛЬНЫЕ ДОСТИЖЕНИЯ

Сумма баллов, начисленных поступающему к результатам ЕГЭ за индивидуальные достижения, не может быть более 10 баллов.

Дополнительные баллы к ЕГЭ дают:

- аттестат с отличием / диплом колледжа с отличием (5 баллов);
- участие и результаты участия в олимпиадах школьников, различных конкурсах и мероприятиях (5 баллов);
- золотой, серебряный и бронзовый значок ГТО (5 баллов);
- волонтерская (добровольческая) деятельность (5 баллов);
- наличие статуса чемпиона, призера Олимпийских и др. игр, чемпиона мира, чемпиона Европы, чемпиона России и обладателя кубка России по видам спорта, включенным в программы Олимпийских, Паралимпийских и Сурдлимпийских игр (5 баллов);
- статус чемпиона или победителя первенства мира, Европы и др. по видам спорта, не включенным в программы Олимпийских, Паралимпийских и Сурдлимпийских игр (5 баллов);
- статус победителя (призера) национального и международного чемпионата «Абилимпикс» (5 баллов).

В 2024 году список индивидуальных достижений дополнен. Баллы можно получить за:

- наличие медали «За особые успехи в учении» I или II степени (5 баллов);
- прохождение военной службы по призыву, по контракту, по мобилизации в Вооруженных Силах РФ (5 баллов);
- пребывание в добровольческих формированиях в соответствии с контрактом о добровольном содействии в выполнении задач, возложенных на Вооруженные Силы РФ, в ходе СВО на территориях Украины, ДНР, ЛНР, Запорожской и Херсонской областей (5 баллов).

В 2024 году поступать в рамках отдельной квоты без экзаменов при отсутствии дополнительных испытаний, предусмотренных по направлению подготовки, могут:

- Герои РФ, лица, награжденные 3 орденами Мужества;
- дети участников СВО, погибших, получивших увечье или заболевание при исполнении обязанностей военной службы;
- дети участников СВО, удостоенных звания Героя РФ или награжденных 3 орденами Мужества.

На фото: студентка вуза Анастасия Зацепина консультирует абитуриентов.

НАЧАЛО ПРИЕМА ДОКУМЕНТОВ НА 2024/25 УЧ. ГОД

20 ИЮНЯ 2024 ГОДА.

ПРАВИЛА ПРИЕМА НА 1-Й КУРС В 2024 ГОДУ

Предельное количество специальностей и (или) направлений подготовки, по которым поступающий вправе одновременно участвовать в конкурсе по программам бакалавриата, программам специалитета и программам магистратуры в университете, составляет 3.

Сохраняется система приоритетов зачисления.

Прием документов по программам бакалавриата и специалитета на бюджет на все формы обучения завершится до 25 июля, на платное — до 20 августа 2024 года.

МИНИМАЛЬНОЕ КОЛИЧЕСТВО БАЛЛОВ,
подтверждающее успешное прохождение вступительных испытаний при приеме на обучение на 1-й курс в 2024/25 учебном году.

Русский язык — 40 баллов.
Математика (профильного уровня) — 39 баллов.
Физика — 39 баллов.
Химия — 39 баллов.
Информатика и информационно-коммуникативные технологии (ИКТ) — 44 балла.
Биология — 39 баллов.
История — 35 баллов.
Обществознание — 45 баллов.
Дополнительное вступительное испытание профессиональной направленности — 30 баллов.
Комплексное тестирование — 40 баллов.

Для справки.

Прием на обучение по программам бакалавриата и специалитета проводится на основании результатов ЕГЭ 2020–2024 гг., признаваемых в качестве результатов вступительных испытаний, и (или) по результатам вступительных испытаний, проводимых Мичуринским ГАУ.

Приемная комиссия.
Фото Ирины Верзилиной.

Хотите узнать больше о поступлении? Отсканируйте QR-код!

Контакты приемной комиссии

По вопросам приема в университет обращаться: 393760, Тамбовская обл., г. Мичуринск, ул. Интернациональная, д. 101, корпус 3, кабинет 135. Тел. 8 (47545) 3-88-17.
г. Тамбов, ул. Советская, д. 130, комната 29, тел. (4752) 72-97-99. E-mail: prkom@mgau.ru. Режим работы: 08.00-17.00. Перерыв 12.00-13.00.

Студенческий мир

ЯРКАЯ И ПОЛЕЗНАЯ СТУДЕНЧЕСКАЯ ЖИЗНЬ

Деятельность студента в Мичуринском ГАУ связана не только с обучением, но и развитием творческого потенциала, спортивных навыков, активным участием в общественной жизни вуза и города.

На фото: спортсмены Мичуринского ГАУ — победители городской легкоатлетической эстафеты, посвященной Дню Победы в Великой Отечественной войне.

На фото: встреча студентов с депутатом Тамбовской областной Думы Светланой Слегтиной в рамках проекта «Диалог на равных».

На фото: танцевальный коллектив «Волюшка» центра культуры и досуга.

УЧЕБНО-ВОСПИТАТЕЛЬНАЯ И НАУЧНАЯ ДЕЯТЕЛЬНОСТЬ

Качественное образование — это инвестирование в будущее России. Большое значение в процессе становления профессионального самосознания студентов имеет образовательная среда.

На фото (слева направо): и.о. ректора вуза Сергей Жидков, менеджер по ключевым клиентам АО Фирма «Август» Виталий Шумилин и глава представительства АО Фирмы «Август» Михаил Романов на открытии фирменной аудитории «Август» .

ОБРАЗОВАНИЕ

В вузе реализуются:

- 2 образовательные программы специалитета;
- 38 программ бакалавриата;
- 22 программы магистратуры;
- 20 программ подготовки научных и научно-педагогических кадров в аспирантуре;
- 18 образовательных программ подготовки специалистов среднего звена;
- 89 программ дополнительного образования.

В нем обучается более восьми тысяч студентов из России и зарубежных стран — Нигерии, Кот-д'Ивуар, Федеративной Республики Камерун, Республики Таджикистан, Республики Зимбабве и др.

На фото: студенты Мичуринского ГАУ — участники культурологического семинара «Чайные традиции мира».

Лекционные и практические занятия проходят в фирменных аудиториях с использованием инновационных форм обучения (мастер-классы, онлайн-лекции, квесты и др). Ежегодно проводятся Недели качества во всех структурных подразделениях вуза. В учебном процессе активно применяются IT-технологии. Постоянно расширяются возможности дистанционного обучения Мичуринского ГАУ. Функционирует электронная информационно-образовательная среда.

На фото: Елена Савенкова, Лидия Волокитина и Ольга Богданова — призеры XI Всероссийского конкурса «НЕОТЕРРА».

Талантливая студенческая молодежь, имеющая достижения в научной сфере и соответствующую языковую подготовку, может проходить стажировки в Узбекистане, Китае, Казахстане, Республике Беларусь и др.

НАУКА

Мичуринский ГАУ придает большое внимание тому, чтобы исследовательская деятельность была интересна для молодых людей. В вузе работает Совет молодых ученых, который помогает студентам создавать проекты, участвовать в научных форумах, конференциях, круглых столах, становиться призерами конкурсных программ.

В состав вуза входит три научно-образовательных центра (НОЦ им. В.И. Будаговского, НОЦ «Селекция и семеноводство овощных культур им. В.К. Родионова», НОЦ «Селекция и семеноводство зерновых, зернобобовых и технических культур им. С.И. Полевщикова»), 3 научных центра, включающих 9 лабораторий и 1 центр трансфера технологий, исследований и разработок. Их фондом могут пользоваться юные исследователи для проведения опытов и экспериментов. Обучающиеся вуза — активные участники Всероссийского конкурса на лучшую научную работу Минсельхоза России и областного конкурса «Гранты для поддержки прикладных исследований молодых ученых».

ДОСУГ. ТВОРЧЕСТВО. СПОРТ

На базе центра культуры и досуга университета работают 14 творческих объединений по разным направлениям (музыкальному, культурно-творческому, театральному, хореографическому) и спортивный клуб, объединяющий 16 секций. Основная цель центра — активизация творческого потенциала студентов и их профессионализация в сфере культурно-досуговой деятельности. Исполнители и коллективы вуза принимают результативное участие в художественных конкурсах в Москве, Перми, Новосибирске, Саратове, Белгороде и др.

На фото: хор Центра культуры и досуга Мичуринского ГАУ на Всероссийском конкурсе-фестивале хоровых коллективов, посвященном памяти заслуженного работника культуры РФ В.А. Суханина.

Лучшие спортсмены становятся победителями региональных, зональных и всероссийских соревнований, получают (в соответствии с профилем подготовки) звание кандидата в мастера/мастера спорта.

Для студентов проходят конкурсы художественной самодеятельности «Дебют первокурсника Мичуринского ГАУ», фестиваль молодежного творчества «Студенческая весна Мичуринского ГАУ», церемония вручения премии «Студент года Мичуринского ГАУ», фестиваль патриотического творчества «Время выбрало нас», Школа культоргов, Школа спорторгов и др. В вузе регулярно проводятся спортивные соревнования.

Активисты вуза организуют благотворительные мероприятия, новогодние утренники и тренинги для воспитанников клуба «Вера. Надежда. Любовь», детского дома «Аистенок», ТРОО «Солнечный мир».

ОТДЫХ СТУДЕНТОВ

В вузе существует добрая традиция — поощрять бесплатными путевками на море активных и целеустремленных студентов.

МОЛОДЕЖНЫЕ ОБЪЕДИНЕНИЯ

В Мичуринском ГАУ организованы разные объединения молодежи для проведения совместного творческого досуга, общественной деятельности и др.

На фото: участники Школы студенческого актива «Ты — лидер!»

ПЕРВИЧНАЯ ПРОФСОЮЗНАЯ ОРГАНИЗАЦИЯ СТУДЕНТОВ

Это общественная организация, которая защищает интересы и права студентов, занимается внеучебной деятельностью. Она участвует в разработке и согласовании условий стипендиального обеспечения, оказания материальной помощи. Организовывает веревочные курсы для первокурсников, Школу студенческого актива «Ты — лидер!», развлекательные мероприятия «Танцевальный баттл» и др, а также квизы, викторины, акции и другие мероприятия, посвященные памятным датам. Активисты профкома — участники молодежных проектов, общественно значимых мероприятий университета, региона, России.

СОВЕТ СТУДЕНЧЕСКОГО САМОУПРАВЛЕНИЯ

Совет представляет интересы студентов, инициирует проекты, решает текущие проблемы коллектива или отдельных студентов, вместе с администрацией вуза участвует в управлении Мичуринским ГАУ. Его активисты принимают участие в мероприятиях разного уровня, сотрудничают с организациями региона.

ВОЛОНТЕРСКИЙ ЦЕНТР «ДОМ ДОБРА»

В Мичуринском ГАУ создан большой волонтерский центр. Его представители оказывают помощь в подготовке и проведении мероприятий, участвуют в различных общественных и благотворительных проектах.

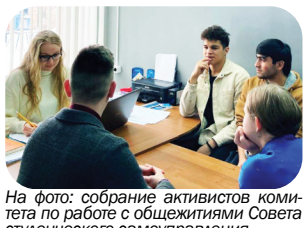

На фото: собрание активистов комитета по работе с общежитиями Совета студенческого самоуправления.

ШТАБ РОССИЙСКИХ СТУДЕНЧЕСКИХ ОТРЯДОВ МИЧУРИНСКОГО ГАУ

В штабе два отряда: сельскохозяйственный «Зеленый сад имени И.В. Мичурина» и сервисный «Василиск». Активисты отряда «Василиск» в рамках Всероссийской патриотической акции «Снежный десант РСО» убирают снег у памятников защитникам Отечества, проводят мастер-классы со школьниками, оказывают адресную помощь семьям военнослужащих. Члены штаба имеют возможность найти работу летом, пройти обучение на дополнительных курсах.

СТИПЕНДИИ И МЕРЫ ПОДДЕРЖКИ ОБУЧАЮЩИХСЯ

Существует несколько видов стипендий и иных видов материальной поддержки обучающихся Мичуринского ГАУ.

ВИДЫ СТИПЕНДИЙ

Государственная академическая стипендия ежемесячно выплачивается обучающимся на бюджетной основе. Она назначается на один семестр по результатам сессии (при условии отсутствия оценок «удовлетворительно» и академической задолженности).

За достижения в учебной, научной, культурно-творческой, общественной и спортивной деятельности обучающиеся могут претендовать на:

- государственную академическую стипендию в повышенном размере;
- стипендию Президента РФ и стипендию Правительства РФ;
- стипендию Президента РФ и стипендию Правительства РФ по приоритетным направлениям модернизации и технологического развития российской экономики;

На фото: Анастасия Вакула удостоена награды администрации города Мичуринска.

- областные именные стипендии Министерства образования и науки Тамбовской области;
- стипендии обучающимся, назначаемые юридическими и физическими лицами (премия города Мичуринска, грант администрации Мичуринского района, стипендия имени участника ВОВ, заслуженного работника сельского хозяйства РСФСР Алексея Полякова, стипендия АО «Россельхозбанк» и др.).

СОЦИАЛЬНАЯ ПОДДЕРЖКА

Государственная социальная стипендия назначается обучающимся, относящимся к социально незащищенным категориям населения, не зависимо от результатов сессии, при предоставлении подтверждающих документов в дирекции институтов, филиала и центра-колледжа прикладных квалификаций.

Студенты вуза могут претендовать на выплату материальной помощи, предоставив необходимый пакет документов на рассмотрение стипендиальной комиссии учебных структурных подразделений и университета.

Стипендии и меры поддержки обучающихся Мичуринского ГАУ

На фото: бойцы студенческого сервисного отряда на курсах «Инструктор производственного обучения рабочих массовых профессий».

На фото: представители студии декоративно-прикладного искусства на Всероссийской выставке «День садовода» города Мичуринска.

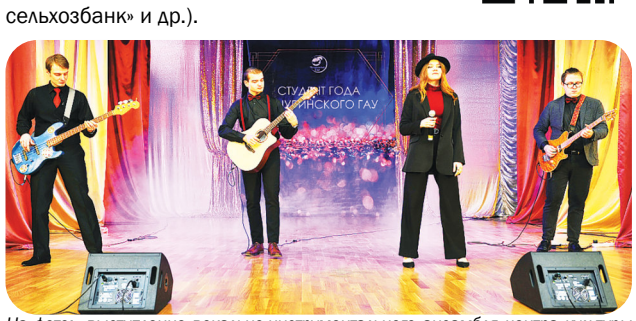

На фото: выступление вокально-инструментального ансамбля центра культуры и досуга вуза «Magnifico» на церемонии вручения премии «Студент года Мичуринского ГАУ».

Материал подготовлен управлением по связям с общественностью. Фото из архива университета.

Контакты приемной комиссии

По вопросам приема в университет обращаться: 393760, Тамбовская обл., г. Мичуринск, ул. Интернациональная, д. 101, корпус 3, кабинет 135. Тел. 8 (47545) 3-88-17.
г. Тамбов, ул. Советская, д. 130, комната 29, тел. (4752) 72-97-99. E-mail: prkom@mgau.ru. Режим работы: 08.00-17.00. Перерыв 12.00-13.00.

Знай наших!

ПРАВИЛЬНЫЙ ВЫБОР

Обучающиеся Мичуринского ГАУ рассказали о мотивах поступления в университет и о том, чем они занимаются в образовательной организации, кроме учебы.

АНГЕЛИНА ТУРОВСКАЯ: ПРИНОСИТЬ В МИР ДОБРО И ПОЗИТИВ

После успешного окончания 9-го класса школы № 1 города Мичуринска поступила в центр-колледж прикладных квалификаций на специальность «Право и организация социального обеспечения».

С детства мечтала получить юридическое образование. В родном городе, из которого не хотела уезжать, мне посчастливилось найти подходящую образовательную программу для продолжения обучения.

> В родном городе мне посчастливилось найти подходящую образовательную программу для продолжения обучения

Свободное время посвящаю добровольческой и общественной деятельности в различных организациях наукограда: «Мичуринском волонтерском корпусе» (проект Ассоциации развития социальных инициатив «Наш город»; тим-лидер событийного направления), Мичуринском местном отделении Всероссийского общественного движения «Волонтеры Победы», Общероссийском общественно-государственном движении детей и молодежи «Движение первых».

Я заместитель председателя первичного отделения Российского движения детей и молодежи «Движение первых» в Мичуринском ГАУ.

Принимаю активное участие в творческой и общественной жизни университета. Совершенствую умение выступать на сцене в качестве ведущего концертных программ и развиваю навыки выразительного чтения.

Принимаю активное участие в мероприятиях, акциях, форумах муниципального, регионального и всероссийского уровней.

Меня привлекает деятельность в этой организации возможностью проявить себя, приобрести новых знакомых и получить позитивные эмоции.

В перспективе — окончить центр-колледж прикладных квалификаций и получить высшее образование в Мичуринском ГАУ, чтобы в будущем внести свой вклад в развитие нашего города. Хотела бы также выиграть грантовый конкурс и реализовать социально значимый проект.

Ангелина ТУРОВСКАЯ, обучающаяся центра-колледжа прикладных квалификаций. Фото из архива автора.

АНДРЕЙ МИТРОФАНОВ: РАБОТА ДОЛЖНА ПРИНОСИТЬ ПОЛЬЗУ РОССИИ

Окончил школу № 1 города Мичуринска, центр-колледж прикладных квалификаций Мичуринского ГАУ. Сейчас студент социально-педагогического института по направлению подготовки «Педагогическое образование» с двумя профилями подготовки «Безопасность жизнедеятельности и Технология».

Моя жизнь неразрывно связана с Тамбовской областью. Обучаясь в Мичуринском ГАУ, могу реализовать свои идеи во благо родного города и области.

Безопасность человека — одна из самых важных задач государства, поэтому этот профиль при поступлении в вуз стал приоритетным для меня.

В детстве мечтал быть пожарным. В первом классе мои предпочтения изменились, заинтересовался политикой и определил для себя, что жизнь непременно свяжу с этой сферой. Кроме учебы в Мичуринском ГАУ, активно занимаюсь общественной деятельностью.

> Безопасность человека — одна из самых важных задач государства, поэтому этот профиль при поступлении в вуз стал приоритетным для меня

Мне интересно работать с молодежью. Состою в объединениях «Волонтерская рота «БОЕВОГО БРАТСТВА» и «Молодая Гвардия Единой России» (МГЕР).

Я член Молодежного парламента Тамбовской области, председатель Молодежного парламента города Мичуринска и председатель Совета студенческого самоуправления Мичуринского ГАУ.

С гуманитарной миссией посещал Херсонскую область. Был спикером II молодежного форума #вЕРшиныУспеха, проходящего в Новоайдаре ЛНР.

За шесть лет обучения в университете, с того самого дня, когда я дал клятву первокурсника, ни разу не сомневался в правильности выбора вуза для получения образования.

Благодарю преподавателей университета за труд по развитию профессиональнных навыков и умений студентов.

Обучение в Мичуринском ГАУ станет залогом и гарантией качества вашего, дорогие абитуриенты, образования, успешного трудоустройства и карьерного роста. Начните свой путь к успеху с нами!

Андрей МИТРОФАНОВ, обучающийся социально-педагогического института. Фото из архива автора.

НАТАЛЬЯ ЛЫГИНА: БИОТЕХНОЛОГИЯ – МОЕ КОНЕЧНОЕ СЛОВО

Окончила школу № 12 города Новомосковска Тульской области. В детстве хотела быть врачом-травматологом или стоматологом. В 9 лет первый раз приехала в Тамбов и полюбила этот край.

Учиться и жить в Мичуринске — моя детская мечта, которая осуществилась. Сейчас обучаюсь в Институте фундаментальных и прикладных агробиотехнологий имени И.В. Мичурина по направлению подготовки «Биотехнология». С уверенностью могу сказать, что будущее за специалистами данной сферы. Поэтому биотехнология – мое конечное слово.

Я староста группы, обладатель областной стипендии имени И.В. Мичурина в области биологии, экологии, почвоведения, а также именной муниципальной премии и премии «Студент года Мичуринского ГАУ» в номинации «Спортсмен года».

> Учиться и жить в Мичуринске — моя детская мечта, которая осуществилась

В свободное от учебы время работаю по специальности.

Мои увлечения — настольный теннис, чтение книг, музыка.

В университете, кроме учебы, совершенствую свои спортивные достижения в настольном теннисе. Соревнования по этому виду спорта Центрального и Северо-Западного Федерального дивизиона Российской Федерации в рамках Зимней Универсиады Минсельхоза России стали для меня одним из интересных мероприятий за время обучения в университете.

Провожу научные исследования по проблеме оптимизации методики клонального микроразмножения перспективных сортов ежевики в условиях *in vitro*. Биотехнология, в частности селекция и генетика, — самое перспективное направление в науке, по моему мнению.

Мы с научным руководителем Ириной Борисовной Кириной подбираем питательные среды и концентрации регуляторов роста для определенных сортов ежевики.

Посещаю студию декоративно-прикладного искусства центра культуры и досуга вуза. Принимаю участие в заседаниях Ученого совета университета, так как вхожу в его состав, чем, несомненно, горжусь.

Наталья ЛЫГИНА, обучающаяся Института фундаментальных и прикладных агробиотехнологий им. И.В. Мичурина. Фото из архива автора.

ИЛЬЯ ПУГАЧ: МОЕ УВЛЕЧЕНИЕ – ПРОГРАММИРОВАНИЕ

Выпускник школы № 9 города Мичуринска и центра-колледжа прикладных квалификаций Мичуринского ГАУ, который окончил с отличием и присвоением квалификации «техник по компьютерным сетям».

Сейчас продолжаю обучение в университете по направлению подготовки «Информатика и вычислительная техника». Когда говорю, что учусь на программиста, испытываю гордость, Это престижно и интересно.

> Когда говорю, что учусь на программиста, испытываю гордость. Это престижно и интересно

С детства увлекаюсь компьютерной техникой, интересуюсь устройством аппаратного и программного обеспечения. В колледже познакомился с программированием на языке «Java» и начал заниматься исследованием сетевых технологий. Под руководством Ирины Ивановны Ващук разрабатывал электронные учебные пособия.

Свободное время посвящаю программированию, администрированию сети, сборке персональных компьютеров.

Быть IT-специалистом — значит разбираться во многих сферах, знать и применять передовые технологии для разработки новых, решать сложные задачи. Изучаю в вузе не только программирование, но и аналитическую геометрию, физику, механику, информационное право и другие дисциплины.

Научные интересы связаны с хобби. В копилке моих достижений — успешная научно-исследовательская деятельность в области информационных технологий. Публикую результаты исследований в сборниках конференций и рецензируемых журналах.

Активно участвую в культурно-массовых мероприятиях. Неоднократный победитель в творческих конкурсах разного уровня в номинации «Конферанс».

Обладатель премии «Студент года Мичуринского ГАУ» в номинации «Яркий старт».

Главная моя цель — не останавливаться на достигнутом, закрепить полученные знания на практике и экспериментировать.

Илья ПУГАЧ, обучающийся инженерного института. Фото из архива автора.

ДАРЬЯ КОЧЕТКОВА: ВСЕГДА ГОВОРЮ «ДА» ВОЗМОЖНОСТЯМ

Окончила школу № 9 города Мичуринска. Долго думала, какое направление подготовки выбрать для продолжения обучения. Посмотрев в интернете существующие направления и посоветовавшись с родными, остановилась на «Государственном и муниципальном управлении». Мне очень повезло, что оно было в Мичуринском ГАУ.

Изучая информацию о вузе, нашла заметку об олимпиаде им. И.В. Мичурина для школьников, организатором которой является университет, решила поучаствовать в ней и стала победителем.

Являюсь руководителем волонтерского центра «Дом добра» Мичуринского ГАУ, который по итогам конкурса «Доброволец Тамбовщины» (2022) признан лучшим студенческим волонтерским объединением в Тамбовской области.

Я помощник заместителя председателя и руководитель культурно-массового отдела Первичной профсоюзной организации студентов университета. Обладатель муниципальной премии, премии «Студент года Мичуринского ГАУ» в номинации «Активист общественной организации».

> Посмотрев в интернете существующие направления подготовки и посоветовавшись с родными, выбрала «Государственное и муниципальное управление»

В профкоме студентов состою с первого курса. Заниматься активной общественной деятельностью начала еще в школе, когда вступила в городскую организацию «Мичуринский волонтерский корпус».

Считаю, что необходимо сделать первый шаг, начать и попробовать творить добро, чтобы ощутить его притягательную силу! Для меня сейчас волонтерство — больше, чем просто увлечение.

В университете стать активистом меня вдохновили веревочные курсы, Школа студенческого актива «Ты — лидер!», организованные профкомом студентов. Проведение тимбилдинга для первокурсников было моим первым масштабным вузовским мероприятием, где проявила организаторские способности.

Дарья КОЧЕТКОВА, обучающаяся института экономики и управления. Фото из архива автора.

Газета зарегистрирована в Управлении федеральной службы по надзору в сфере связи, информационных технологий и массовых коммуникаций по Тамбовской области.
Свидетельство: ПИ № ТУ68-00215 от 20 мая 2015 г.

Председатель совета редакторов: Жидков С.А.
Совет редакторов: Антипов А.Е., Соловьев С.В., Солопов В.А.
Главный редактор: Галкин Д.В.
Методическая группа: Завражнов А.И., Коновалова Т.В., Манаенкова О.А., Орлова Т.В., Павленко А.В., Шубин А.А., Руднева Н.И., Тарова З.Н., Чмир Р.А., Широлапова Н.Ю.
Редактор: Шушлебина А.В.
Учредитель и издатель СМИ: ФГБОУ ВО Мичуринский ГАУ.

Адрес учредителя, редакции и издателя: 393760, Тамбовская обл., г. Мичуринск, ул. Интернациональная, д. 101.
ВОЗРАСТНАЯ КАТЕГОРИЯ 12+.
РАСПРОСТРАНЯЕТСЯ БЕСПЛАТНО.

Подписано в печать:
по графику - 15.00 26.12.2023.
фактически - 15.00 26.12.2023.
Дата выхода в свет - 29.12.2023.
E-mail: gazeta@mgau.ru.

Тел.: 8 (47545) 3-88-14, доб. 524.
Тираж 1500 экз. Заказ № 2377.
Отпечатано в типографии
ООО «Веда социум». 398055, Липецкая область, г. Липецк, ул. Московская, владение № 83А.